MÉTHANISATION

Vision communale

Aucun projet de méthanisation industriel n'est envisagé sur le territoire de Couëron.

Cependant, la Ville désire définir l'ensemble de la zone agricole en zone d'accélération méthanisation sous réserve :

- du respect des circuits courts *(intrant et extrant)*,
- d'une conception des unités dans une logique coopérative *(pas de méthaniseurs individuels)*,
- de la compatibilité avec le PEAN en cours d'élaboration.

Le développement des unités de méthanisation doit également être pensé à l'échelle intercommunale pour garantir un optimum d'exploitation *(ex : unité de production de Saint-Herblain)*.

Quantification de la production associée à ces zones :
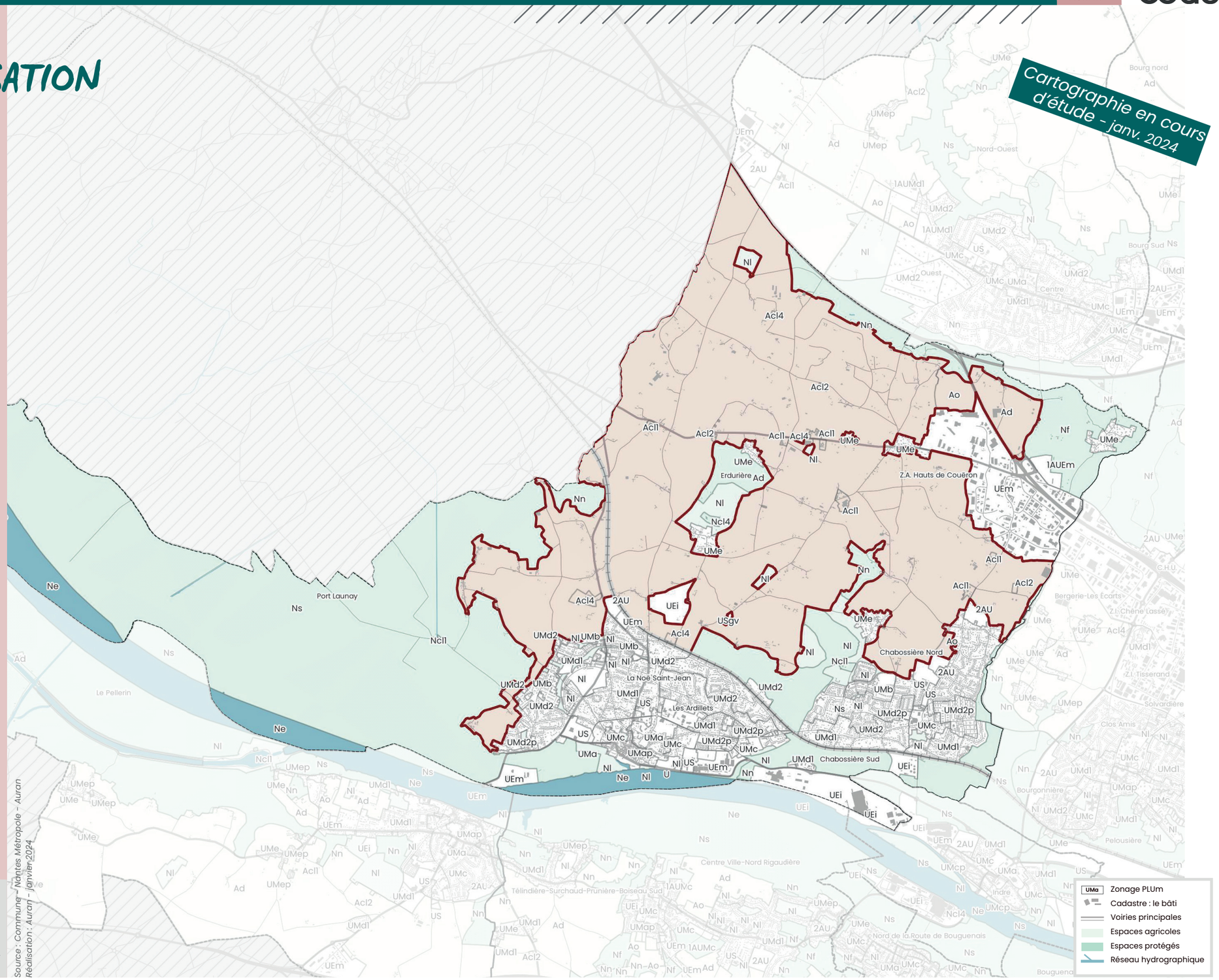
10 GWh